



STUDIO TECNICO DI ARCHITETTURA & INGEGNERIA CIVILE

---

## TRIBUNALE DI ENNA

### CONSULENZA TECNICA D'UFFICIO

ESECUZIONE IMMOBILIARE N. 59/2024 R.G.E. DEL TRIBUNALE DI ENNA

Debitori esecutati:

Creditore Procedente:

Consulente:

ELABORATO:DOCUMENTAZIONE FOTOGRAFICA

Giudice Istruttore: Dott. Nunzio NOTO



Prospetto Via Roma



Prospetto via Schifani



Vano a Piano terra Prospiciente Via Schifani



Particolare Distacco intonaco



Particolare Muffa Pareti esterne







Parete ingresso Bagno in camera



Bagno in Camera



Ingresso scala



Scala al piano inferiore





Vano Ingresso Via Roma



Scala Accesso al Piano Primo







Vano al Piano Primo prospiciente Via Roma



Vano al Piano Primo prospiciente Via Roma





Vano al Piano Primo lato via Schifani



Vano al Piano Primo lato via Schifani





Vano al Piano Primo lato via Schifani – Infiltrazioni dalla copertura



Vano al Piano Primo lato via Schifani – Rivestimento Top Cucina





Vano al Piano Primo lato via Schifani – Terrazza Via Schifani



Vano al Piano Primo lato via Schifani – Bagno



Vano Piano Seminterrato lato via Schifani

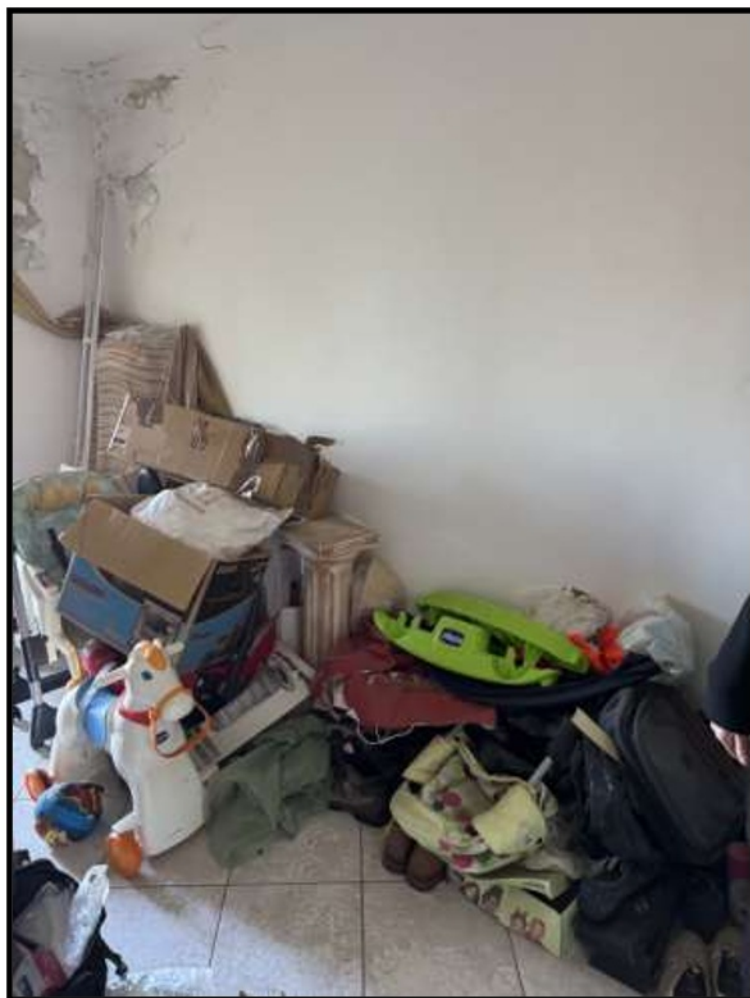

Vano Piano Seminterrato lato via Schifani



Vano Piano Seminterrato Controterra



Vano Piano Seminterrato Controterra